



# SIGMA NEWS



IND. COM. E EXP. LTDA. INJEÇÃO DE PEÇAS TÉCNICAS EM GERAL SIGMAPLASTH

Ano V – 25ª Edição

Julho à Agosto 2011

Tiragem 50 exemplares

“FUNCIONÁRIO BOM, É FUNCIONÁRIO BEM INFORMADO.”

Capa: Maria Alves – Inspetora de Qualidade Máster

## Comercial

*Confirmam os novos produtos e a expectativa de novos clientes*

## Responsabilidade Ambiental:

*Sacolas plásticas realmente são prejudiciais ao meio Ambiente?*

*Veja o que ambientalistas dizem a respeito*

## Recursos Humanos:

*Confira as novas parcerias com rede de Farmácia e Assessoria em Medicina, Saúde e Segurança no trabalho*

Responsabilidade Social: *Sigmaplasth faz doações de móveis e livros para a Casas André Luiz*

Entrevista: *com Damaris Almeida – Setor: Faturamento*

E mais... *Agora os funcionários da Sigmaplasth terão um espaço para acesso a Internet!*



## Responsabilidade Social



### Doação Casas André Luiz



Em Agosto a Sigmplasth realizou algumas doações para as Casas André Luiz. Tínhamos um acervo de livros e também alguns móveis que não estavam sendo utilizados. Para nós, esse material não estava sendo útil, mas para as Casas André Luiz eles serão de grande utilidade.

As Casas André Luiz trabalham, há 60 anos, no tratamento de pessoas com deficiência mental de todos os níveis. Através das doações, é realizada uma triagem e manutenção dos produtos que posteriormente são vendidos através do MERCATUDO. A arrecadação das vendas é revertida em prol do tratamento dessas pessoas.

Todos podem doar! As Casas André Luiz tem um trabalho de coleta, onde uma equipe de transporte passa no endereço fornecido para fazer a retirada dos objetos. Como aconteceu na Sigmplasth no dia 03/08. Vejam as fotos:

A Equipe de coleta das Casas André Luiz fazendo a retirada dos livros.



Após a retirada do material, faltava colocar tudo dentro do caminhão.

O funcionário José Carlos ajudou na coleta.

Fizemos a doação de uma estante.

Para mais informações sobre doações entre no site: [www.mercatudo.org.br](http://www.mercatudo.org.br)

Conheça você também o grandioso trabalho da Casas André Luiz. Acesso o site [www.casaandre Luiz.gov.br](http://www.casaandre Luiz.gov.br) e confira os projetos sociais e obras de caridade realizadas por funcionários e voluntários, em prol de um mundo mais justo e caridoso.

A Sigmplasth já esta fazendo a sua parte, faça você também a sua!

## Acesso a internet

### Novidades para você funcionário!

A partir de Agosto, a Sigmplasth passou a disponibilizar aos seus funcionários um novo espaço para descanso durante o horário de almoço.

A sala de treinamento é equipada com cadeiras e também um computador com acesso a internet e uma impressora. Os funcionários poderão usar a sala para descanso, leitura e também para navegar na internet, checar e-mails, acessarem bancos, fazer pagamentos de contas e para realizarem trabalhos de escola/faculdade.

A idéia é proporcionar durante o horário de almoço um espaço para lazer dos funcionários, com mais segurança e mais possibilidades de distração e relaxamento. Para utilizá-la é só retirar a chave da sala de treinamento na portaria e devolvê-la assim que terminar de usá-la.



## Nova Parceria Rede de Farmácia



Em Julho, a Sigmplasth firmou parceria com mais uma rede de Farmácias. A Poupa Farma é conhecida pela grande comercialização de medicamentos genéricos e por vendas a preço popular.

São diversas filiais em São Paulo disponíveis todos os dias da semana. A unidade mais próxima da Sigmplasth é a de São Mateus.

Com mais essa parceria, pretendemos proporcionar a nossos funcionários mais flexibilidade com uma nova opção de farmácia e preços diferenciados.



## Nova Parceria Medicina, Saúde e Segurança no Trabalho

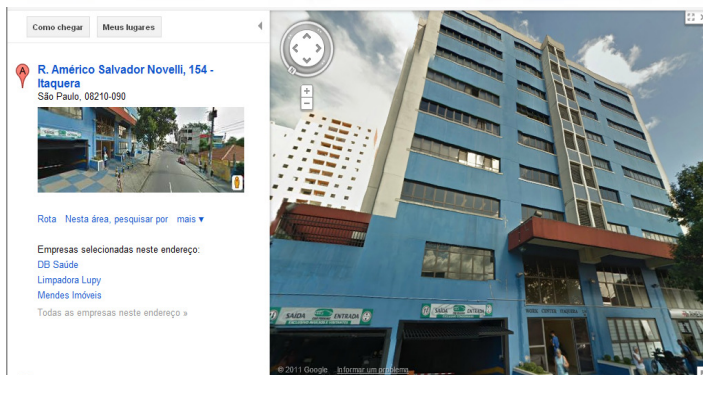

A partir de Julho, a Sigmplasth passou a contar com uma nova parceria em Medicina, Saúde e Segurança do Trabalho. A Azevedo Consultoria está há anos no mercado prestando consultoria a empresas de diversos segmentos. Com uma equipe de Médicos, Engenheiros e Técnicos em Segurança do trabalho, é prestado aos clientes um atendimento de qualidade.

A Sigmplasth firmou essa nova parceria para continuar proporcionando a seus funcionários segurança na realização de suas atividades de maneira mais rápida e confortável.

A Azevedo Consultoria tem sua sede em Itaquera, local de fácil acesso a todos.

Com esse parceiro, realizamos os exames periódicos necessários, confecção de diversos laudos e outras atividades relacionadas à Medicina Saúde e Segurança do Trabalho.

A Sigmplasth espera atingir seu objetivo com essa nova parceria, que é ter um trabalho de qualidade proporcionando a seus funcionários mais conforto com um ótimo resultado.

## Data Comemorativa

### Dia dos Pais

No dia 14 de Agosto foi comemorado o Dia dos Pais. A Sigmplasth gostaria de registrar seu carinho a todos os pais do mundo, em especial aos seus funcionários. Hoje, dentre os funcionários da Sigmplasth, 85% já são Papais.

Ter um Pai é ter a certeza de um amigo para sempre!

Feliz dia dos Pais



## Sacolas plásticas são mesmo prejudiciais?

*Estudo feito por ambientalistas, diz que elas causam menor impacto que outras opções de embalagens disponíveis em supermercados.*



Sacolinhas de supermercado, feitas de polietileno, são as vilãs do meio ambiente por poluir rios, cidades e lixões e devem ser banidas? Ou, pelo contrário, são indispensáveis ao dia a dia da população por serem úteis na hora de carregar as compras e acondicionar o lixo? Esta polêmica vem mobilizando as indústrias do setor, ambientalistas, autoridades, a população e pesquisadores em geral. Os que são contra as sacolinhas contabilizam algumas vitórias importantes: várias cidades do País, entre elas São Paulo, fizeram leis proibindo os supermercados de as fornecerem aos consumidores; na Assembléia Legislativa paulista tramita um projeto propondo o recolhimento e substituição das sacolas feitas de polietileno, polipropileno e similares por sacolas biodegradáveis, compostas por matérias que se degradam naturalmente, assim como a oxidegradável. Em contrapartida, o Instituto Sócio Ambiental dos Plásticos (Plastivida), garante que as sacolinhas são sustentáveis, reutilizáveis por toda a população para acondicionar o lixo, além de serem recicláveis.

O instituto baseia suas afirmações em estudo feito pela Agência Ambiental Britânica e publicado em fevereiro deste ano. O trabalho demonstrou que, comparadas a outros tipos de

embalagens, as sacolinhas usam menos matéria-prima em sua fabricação e emitem menos CO2 durante seu ciclo de vida. “Por que acabar com a embalagem mais sustentável?” questiona a campanha. Diretor executivo do Plastivida, o Engenheiro Químico Miguel Bahiense diz que a intenção do instituto é mostrar para a sociedade os reais temas envolvidos na questão. “Tenta-se proibir o produto considerado o mais seguro do ponto de vista ambiental segundo um estudo científico”, diz. Comparou-se o ciclo de vida das sacolas plásticas comuns com os outros tipos de embalagens que poderiam ser usadas para substituí-las, como saco de papel, caixa de papelão, sacola de algodão e sacolas biodegradáveis.

Comparando o ciclo de vida das sacolas que vai desde o momento da extração da matéria-prima para fazer os produtos até seu descarte. De nove categorias ambientais, atesta o estudo britânico, as sacolas plásticas comuns tiveram melhor desempenho em oito, inclusive nas principais: durante seu ciclo de vida emitiram menos CO2, o gás do efeito estufa, e consumiram menos matéria-prima. “Então, porque se discute de forma tão intensa as sacolas como se elas fossem as vilãs ambientais se um estudo científico, que deveria balizar as discussões, mostra que o produto é o mais adequado?” questiona Bahiense.

Para ele, o impacto ambiental será péssimo caso a proibição vire lei, porque a melhor alternativa ambiental estaria sendo descartada. “Existem leis banindo as sacolinhas, mas várias já foram consideradas inconstitucionais pela Justiça e perderam a validade” garante. Tais decisões estariam embasadas no conceito de que, depois de utilizadas, as sacolinhas viram resíduo sólido

urbano, que é um tema já regulamentado pela Política Nacional de Resíduos Sólidos. Ou seja, estados e municípios não podem ter uma lei que se sobreponha à legislação federal.

Alex Sandro Babetto, Bacharel em Química Tecnológica, pesquisador e professor na área de polímeros da Faculdade SENAI de Tecnologia Ambiental Mario Amato, diz que não se sabe exatamente quanto tempo uma sacola plástica leva para se decompor na natureza. “Não existem dados concretos, apenas estimativas fundamentadas em experimentos de biodegradação de PEAD (Polietileno de alta densidade). A estimativa é que uma sacola de PEAD demore, aproximadamente, 300 anos para se decompor completamente.

**Lixo** - O impacto de uma eventual proibição das tradicionais embalagens seria sentido pela população. Segundo Bahiense, o consumidor usa a sacolinha para transportar as compras e, depois, para acondicionar o lixo da cozinha, banheiro, embalar sapatos, roupas e outros objetos. “Desde que existe, o saco plástico sempre foi considerado a melhor forma de acondicionar lixo porque evita a contaminação do solo pelo chorume – líquido gerado pelo lixo orgânico – quando depositado no lixão”, lembrou. Se sumir do supermercado, acrescentou, uma parcela de consumidores passará a comprar o saco de lixo e o plástico continuará a ser usado da mesma forma. Outra parcela poderá descartar seu lixo em latões, o que naturalmente atrairá roedores e outros vetores de doenças. “E na hora que chover vai tudo se espalhar, gerando um sério problema sanitário”, adverte.

## Sacolas plásticas são mesmo prejudiciais?

As estatísticas comprovam essa afirmação: em 2008, eram consumidas no Brasil 17,9 bilhões de sacolinhas por ano. Com a melhoria da qualidade das embalagens e o trabalho de conscientização que incluiu o treinamento de caixas e empacotadores dos supermercados, o consumo caiu para 14 bilhões de sacolas em 2010. A redução de 3,9 bilhões num período tão curto ganha mais relevância quando se considera que o poder aquisitivo do brasileiro aumentou e que, além disso, mais pessoas passaram a consumir “Mostramos que o

processo de educação é o caminho”, ressalta o diretor do Plastivida.

**O setor** - O Brasil tem cerca de 250 empresas fabricantes de sacolas, que geram 30 mil empregos diretos e 100 mil indiretos. Miguel Bahiense informa que algumas fábricas só produzem sacolas de supermercados, enquanto outras também fabricam sacos de lixo. Se elas forem proibidas não dá para imaginar que todas as empresas passem a fazer apenas sacos de lixo, porque uma demanda não substitui a outra. Conseqüentemente haverá desemprego.

Ainda há poucos trabalhos de pesquisa conclusivos sobre sacolinhas oxibiodegradáveis, no entanto, acredita-se que nos próximos 12 meses serão publicados estudos que talvez permitam análises mais precisas. Enquanto isso sabe-se que é difícil substituir as sacolinhas em virtude do baixo custo e da praticidade que têm. Daí a preocupação dos pesquisadores em estudar polímeros que tenham um perfil mais sustentável que os disponíveis atualmente.

Fonte: Informativo CRQ

## COMERCIAL

Por: Deivid Domingos

### Novos Produtos e Grandes Perspectivas

**O** Departamento Comercial informa que a Sigmplasth fechou mais um projeto com o cliente O Boticário. Estamos falando da tampa Demaquilante. (Será utilizada nossa tampa 172 com nova terminação).



Também aproveitamos para dizer que foi realizado com êxito as primeiras produções do produto 254.0, projeto fechado no final de Maio/2011.

O desodorante é um produto que está entre os de maior representatividade de vendas para o Boticário. Por isto, acreditamos que deveremos ter um aumento significativo nas quantidades desta tampa, aumentado ainda mais a parceria.

Foram apresentamos também algumas propostas aos clientes:

- **Leite de Rosas** para fornecimento de tampa para o produto leite de rosas. Estamos torcendo e trabalhando para que possamos concretizar uma futura parceria!



- Cliente **L'oreal**, foi apresentando um projeto e estamos ansiosos com o retorno do mesmo.



- A empresa **Sanofi** vem nos consultando para realização de novos projetos, esperamos que no decorrer das negociações os mesmos sejam concluídos.



Assim que tivermos mais novidades, teremos o prazer de divulgar a todos. Até lá!

Damaris Almeida – Assistente de Faturamento Pleno



**José Carlos: DAMARIS, Quais suas perspectivas dentro do departamento de administração, e o que você almeja na empresa após o término da faculdade?**

R: Minhas perspectivas são colocar em prática o que estou aprendendo na Faculdade, pretendo me especializar e abraçar todas as oportunidades que me forem dadas.

**Diogo: Damaris, com quase 09 anos de Sigmplasth, você já presenciou muita coisa, conte para nós qual foi a sua maior decepção e qual foi a sua maior alegria?**

R: Não digo que foi uma decepção, mas sim um triste momento, a demissão de alguns funcionários, pois é inevitável que as relações interpessoais não aconteçam. A minha promoção, foi um momento de grande alegria, onde tive o reconhecimento do meu trabalho e uma grande oportunidade de aprender.

**Cida: Em primeiro lugar quero te dizer o quanto admiro a sua simplicidade e o seu jeito de ser. Baseado nessas qualidades, eu gostaria de saber o seguinte:**

**Nesse tempo que você trabalha na Sigmplasth, de tudo o que você aprendeu aqui, qual a dica ou conselho que você daria para os novos profissionais que iniciam na empresa?**

R: Fico grata pelo elogio. Para novos colaboradores posso dizer que, é muito importante o trabalho em equipe e a vontade de aprender. Aconselho a estudar e se especializar, porque muitas vezes perdemos oportunidades por não estarmos preparados.

**Karla: Damaris, o que representa a recepção da Sigmplasth para você? Que experiências você adquiriu durante o período que você foi recepcionista?**

R: Tenho um carinho muito grande pela recepção, quando iniciei na empresa em junho/2003 apesar da minha timidez, foi muito fácil meu entrosamento com os colaboradores, fornecedores e clientes que me fizeram ser uma pessoa mais extrovertida.

Além da experiência de bom convívio com as pessoas, fazia o atendimento telefônico e depois de algum tempo, auxiliava o Departamento Pessoal com o controle do relógio de ponto.

**Franceline: Qual a sua visão geral sobre a empresa onde você trabalha?**

A visão é de uma empresa organizada, familiar e com grande chance no mercado, sinto que a maioria das pessoas, trabalham com satisfação, orgulho e alegria desempenhando suas funções de maneira responsável. Tenho um carinho muito grande pela Sigmplasth, pois aqui aprendi e aprendo muitas coisas, pretendo continuar trabalhando por muitos anos, dando o melhor de mim e crescendo juntamente com a empresa.

## ANIVERSARIANTES

Por: Karla Catariny

A Sigmplasth parabeniza todos os aniversariantes no mês de Julho e Agosto. Sucesso e Saúde a todos!



### JULHO

Damaris – Dia 09  
Paulo Henrique – Dia 12  
Josimar – Dia 17  
Monica – Dia 18  
Mirian – Dia 23

### AGOSTO

Geraldo Trindade – Dia 03  
José Valter – Dia 04  
Sara – Dia 13  
Robson – Dia 17  
Fabiana – Dia 19  
Jaqueline – Dia 29



Não Jogue este artigo em vias públicas. Respeite o Meio Ambiente!